

# お知らせ

予てより、自治会連合会が「安全で安心して快適に暮らせる街づくり」の一環として関係者に数年間にわたり要望書を出し、粘り強く折衝を重ねてまいりました念願の下記の事項が実現しましたので、お知らせいたします。

## 京成電鉄ちはら台駅のエレベーターの設置

3月20日から運転を開始します。

- ◆ 平成17年より京成電鉄押上本社に再三にわたり足を運び、市原市交通政策課の支援も貰ってこの度漸く実現しました。



⇒JRの総武・京葉線快速乗り入れ増便や鎌取駅改札口改善(工事中)にも、おゆみ野自治会連絡協議会と協力して取り組んでいます。

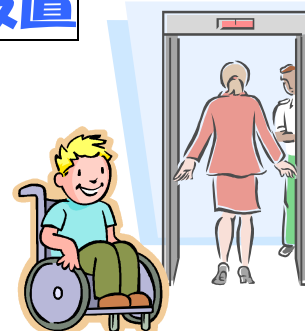

## 路線バス ちはら台駅～千葉労災病院線の開設

小湊バスで4月1日から1日9往復(五井駅まで4便が延伸)の運行が新設されます。

- ◆ 自治会連合会としては鎌取駅～ちはら台線の千葉労災病院までの延伸を要望していましたが、取りあえずこのような結果となりましたので、引き続き延伸を要望して行きます。
  - ◆ ルート・時刻表等につきましては小湊バスのホームページまたは同社にご確認ください。
- ⇒その他、清水谷公園回りやちはら台東行きのちはら台駅までの延伸も要望しています。



## ちはら台郵便局 ATM機の増設

2月19日から増設されました。

- ◆ 数年前から利用者の要望を受けて折衝して参りましたが、漸く、2台目が入り、混雑緩和と故障時の不便の解消になりました。
- ⇒京葉銀行ちはら台支店も階段下にATMコーナーを設置するなど歩行に不自由な方々が利用しやすいように改善して貰いました。

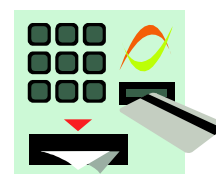

ちはら台地区自治会連合会

TEL 52-3371